



# Sotilaskotiliitto | graafinen ohjeisto

# Sisällysluettelo

## 1. YHTEINEN ILMEEMME

Sotilaskotijärjestön visio

Sotilaskotijärjestön perustehtävät ja arvot

Järjestömerkki ja sotilaskotitunnus

## 2. JÄRJESTÖMERKKI

Järjestömerkin suoja-alueet

## 3. TUNNUS

Sotilaskotitunnuksen suoja-alueet

Tunnuksen käyttöohjeet

## 4. SUOSITELTAVAT HÄSTÄGIT

## 5. VÄRIT

## 6. TYPOGRAFIA

Typografia – Hymyllä ja sydämellä

## 7. POWERPOINT

## 8. OHJEISTON MUKAISET MATERIAALIT

Käyntikortit

Lomake A4 ja kuori C5

Virallinen saatekortti, kutsukortti ja adressi

Arvot – huoneentaulu, I♥ SODE –merkki ja tulitikkurasia

Nimineula, kahvilippu

munkkipussi, kertakäyttömuki

Lautasliina, painatusmalli

hintaopasteet

Muovitasku

# 1. Yhteinen ilmeemme

Graafinen ohjeisto määrittelee, miten Sotilaskotijärjestön visuaalista ilmettä käytetään eri yhteyksissä. Se toimii työvälineenä kaikille, jotka suunnittelevat, toteuttavat tai teettävät järjestön toiminnassa tarvittavia materiaaleja.

Ohjeiston tavoitteena on varmistaa selkeä, yhtenäinen ja tunnistettava visuaalinen ilme kaikessa viestinnässä. Ohjeisto huomioi Sotilaskotijärjestön pitkän historian ja perinteet, jotka ovat keskeinen osa järjestön identiteettiä, sekä määrittelee visuaaliset periaatteet nykyaikaista ja toimivaa viestintää varten.

## Sotilaskotijärjestön visio

**Visio kuvaa** järjestön toivottua tulevaa tilaa ja suunnittelun tavoitetta.

Sotilaskotijärjestö on uudistuva ja tehtävänsä sitoutunut maanpuolustusjärjestö, jonka toiminta Puolustusvoimien ja Rajavartiolaitoksen kumppanina on avointa ja arvostettua.

Tarvittavat sotilaskotipalvelut tuotetaan kaikille asevelvollisille. Huomioidaan kansainvälistyvä toimintaympäristö. Sotilaskotitoiminta on valtakunnallista, yhtenäistä, elinvoimaista ja kiinnostavaa. Järjestöllä on vahvaa poikkeusolo-osaamista.



**SOTILASKOTI**

**SOLDATHEM**

# 1. Yhteinen ilmeemme

## Sotilaskotijärjestön perustehtävät ja arvot

### Perustehtävä on

- tukea varusmiesten ja reservin kertausharjoituksissa olevien hyvinvointia
- varmistaa sotilaskotiyhdistysten toimintaedellytykset, elinvoimaisuus ja järjestön maanpuolustusvalmius
- tukea jäsenten ja henkilöstön hyvinvointia edistää vapaaehtoisjärjestönä maanpuolustushenkeä ja -valmiutta

### Arvot

- vapaaehtoisuus
- yhteisöllisyys
- osaaminen ja itsensä kehittäminen
- luotettavuus
- iloisuus ja palvelualltius



**SOTILASKOTI**

**SOLDATHEM**

# 1. Yhteinen ilmeemme

## Järjestömerkki ja sotilaskotitunnus

Näkyvimpiä osia Sotilaskotijärjestön visuaalisesta ilmeestä ovat järjestömerkki ja Sotilaskoti-tunnus.

Sotilaskotijärjestön virallinen **järjestömerkki** on säilytetty alkuperäisessä, heraldisessa asussaan. Merkin on suunnitellut taiteilija Ellinor Ivalo (1875–1957) vuonna 1927. Järjestömerkki on tärkeä osa järjestön perinnettä ja identiteettiä, ja sitä käytetään ohjeiston mukaisesti viestinnässä osana visuaalista kokonaisuutta.

**Sotilaskoti-tunnus** on keskeinen osa järjestön visuaalista ilmettä. Tunnuksen ohjeiston mukainen käyttö on tärkeää yhtenäisen ja tunnistettavan ilmeen varmistamiseksi. Sotilaskoti-tunnus on originaalilogo, ei tekstityyppi, ja sitä käytetään vain tässä ohjeistossa määriteltyjen periaatteiden mukaisesti.

Visuaalista ilmettä täydentää kulmaelementti, joka symboloi suojaa, kattoa. Kulmaelementtiä käytetään lisäämään tunnistettavuutta ja tuomaan elävyyttä järjestön materiaaleihin.



 **SOTILASKOTI**

 **SOLDATHEM**

# 2. Järjestömerkki

Järjestömerkkiä käytetään viestinnässä osana visuaalista kokonaisuutta, esimerkiksi

- rintamerkissä,
- adressissa,
- pöytästandaarissa,
- kutsukortissa
- kotisivuilla

Merkkiä käytetään Puolustusvoimien opasteissa.

Lehti-ilmoituksissa käytetään mustavalkoista järjestömerkkiä.

Järjestömerkkiä voidaan käyttää myös kuolinilmoituksissa.

Merkin osia ei saa irrottaa toisistaan eikä merkin mittasuhteita saa muuttaa.



# Järjestömerkin suoja-alueet

Sijoitettaessa kulmaan merkin suoja-alue on 1/5 merkin korkeudesta ja leveydestä

5/5



Merkkiä tulee käyttää mieluiten valkoisella pohjalla tai vain erittäin vaaleilla pohjilla,



# 3. Tunnus

Sotilaskoti-tunnus,  
positiivi lisävärillä (vihreä)



Sotilaskoti-tunnus, 1-värisenä



## Ohje tunnuksen käyttöön

- Tunnuksen perusmallia (vihreä) käytetään aina kun mahdollista.
- Tunnuksen mittasuhteita ei saa muuttaa eikä nimilogoaa saa latoa.
- Tunnusta voidaan käyttää määriteltyjen värien mukaisesti 1-värisenä,
- mustavalkoisena, negatiivina tai 4-värisenä.

Sotilaskoti-tunnus,  
negatiivi lisävärillä (vihreä)



Sotilaskoti-tunnus, 1-värisenä negatiivi



Keltainen väriverzio käytössä  
vain nuorten jaoston toiminnassa.



# Sotilaskotitunnuksen suoja-alueet

Sotilaskoti -tunnuksen pienin sallittu koko on 6 mm (logon kokonaiskorkeus).

**Esimerkiksi** logon kokonaiskorkeus on 10 mm, jolloin suoja-alueet:  
yläpuoli 5 mm (2/4x)  
sivut 5 mm (2/4x)  
alapuoli 7,5 mm (3/4x)

Suoja-alueen sisäpuolella ei saa olla muita elementtejä tai tekstiä.



# Tunnuksen käyttöohjeet

Tunnus sijoitetaan lomakkeissa ja kirjekuorissa vasempaan yläreunaan, 10 mm:n marginaalilla mallin mukaan.

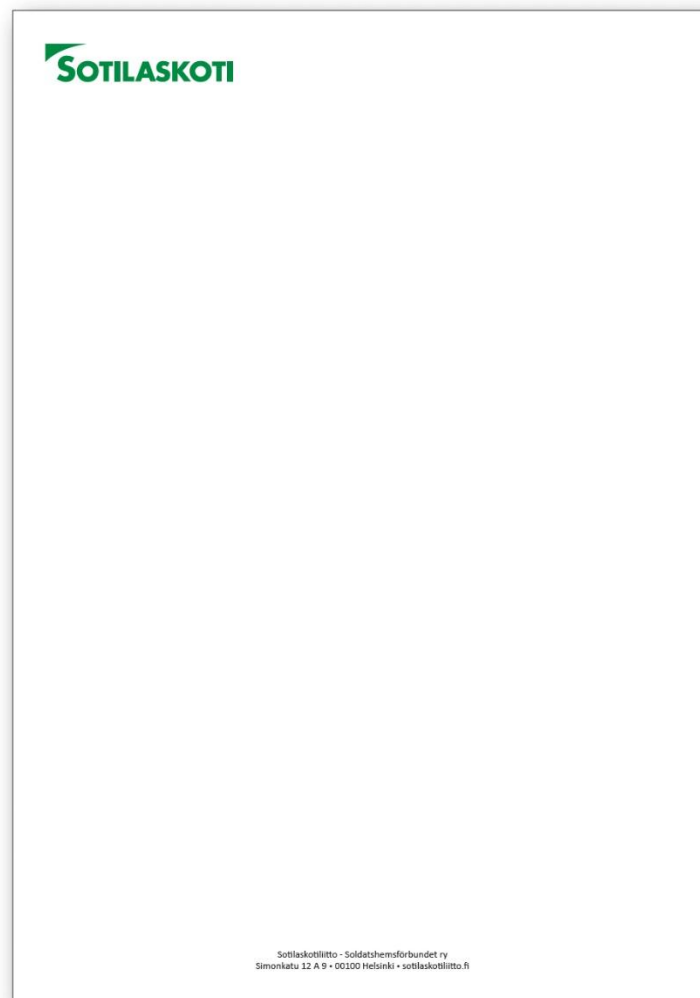

Lomake A4

Kuori C5



Käyntikorteissa kasvatetaan kulmaelementti rajautumaan painopinnan reunaan saakka.

Kulmaelementti suurennetaan reuna kohti loitontuen S-kirjaimen yläkaarelta.

Käyntikorteissa kulmaelementti sijoitetaan lisäksi oikeaan alakulmaan.

Käyntikortti



## Käyttö- rajoitukset

Älä käytä tunnusta näin:



Huolehdi, etteivät tunnuksen mittasuhteet vääristy!



# 4. Suositeltavat hästäggit

Hashtag- eli aihetunniste (#) auttaa löytämään sosiaalisessa mediassa (Facebook, Instagram, LinkedIn) kuvia, muistoja ja kokemuksia sotilaskotitoiminnasta. Hashtagien käyttö tekee sisällöstä löydettävämpää ja kokoaa keskustelua yhteisten tunnisteiden alle.

Hashtagien kannattaa olla yleispäteviä ja aiheeseen sopivia ja niitä kannattaa valita kohtalainen määrä.

## Esimerkkejä suositelluista hashtageista:

#sotilaskoti

#sotilaskotiliitto

#hymylläjasydämellä

#vapaaehtoistamaanpuolustustyötä

#soldathem

#soldiershome

Sotilaskotiliitto voi vuosittain määrittää uuden hashtag-tunnisteen esimerkiksi vuoden teeman tai kampanjan mukaisesti.

**HUOM!** Hashtagin #makeantoiminnanjoukot käyttö on lopetettu, eikä sitä tule enää käyttää.

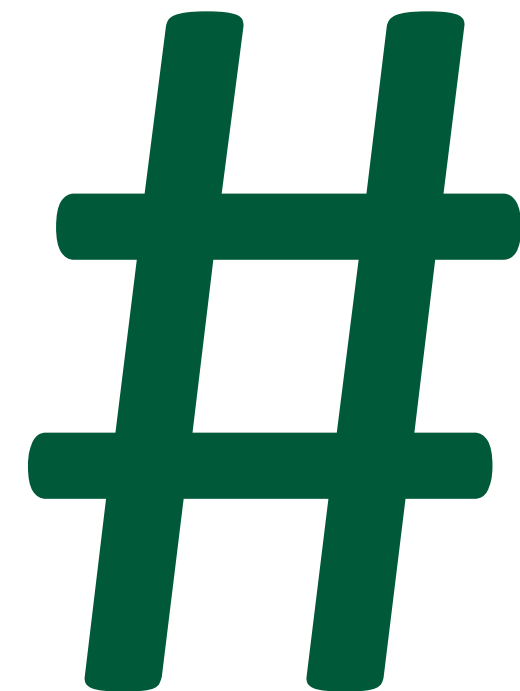

# 5. Värnit

Käytössä olevat päävärit, sekä lisävärit.

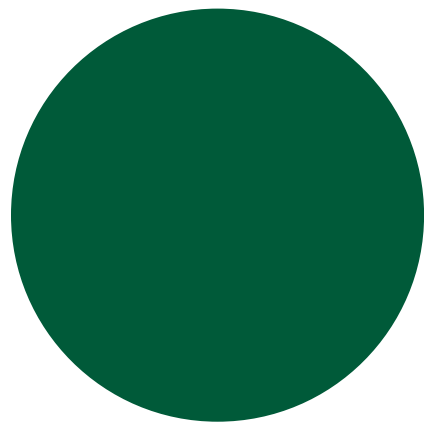

**TUMMA VIHREÄ**  
Pääväri

HEX 005A39  
PMS 349C

C 87,  
M 21  
Y 82  
K 40

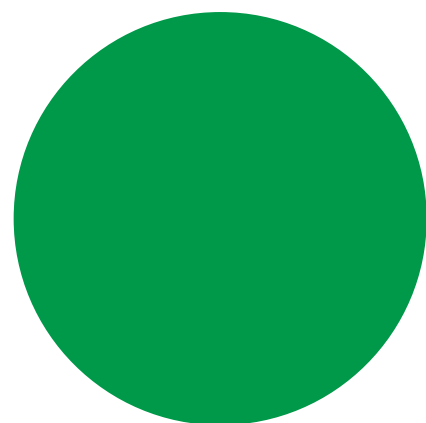

**VAALEA VIHREÄ**  
Pääväri

Hex 009849  
PMS 348

C 100  
M 0  
Y 100  
K 0



**VAALEA HARMAA**  
taustat, grafiikat

Hex F1F3F4  
PMS 348

C 4  
M 3  
Y  
K

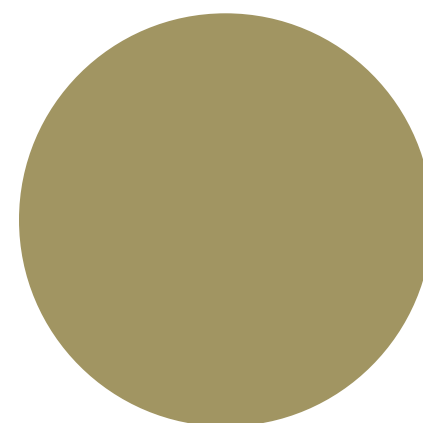

**KULTA**  
lisäväri

HEX A19562  
PMS 7503

C 32,  
M 30  
Y 67  
K 7

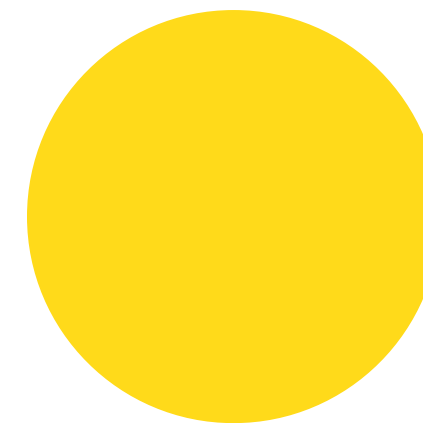

**KELTAINEN**  
Lisäväri. Käytetään nuorten  
jaoston toiminnan  
yhteydessä.

HEX A19562  
PMS 7503

C 32,  
M 30  
Y 67  
K 7

# 6. Typografia

Typografia on tärkeä osa visuaalista ilmettä. Johdonmukainen fonttien käyttö tekee viestinnästä selkeää ja helposti tunnistettavaa.

Ohjeistossa määritellyt kirjasintyypit varmistavat, että järjestön materiaalit ovat yhdenmukaisia eri kanavissa ja eri toteuttajien käsissä. Samalla typografia tukee viestien luettavuutta ja vahvistaa järjestön visuaalista identiteettiä.

**1** **Verkkosivujen, PowerPointin ja sähköisten materiaalien fontti on Poppins.** Poppins on google-fontti ja sen voi ladata täältä: <https://fonts.google.com/specimen/Poppins?preview.script=Latn>

Poppins Regularin rinnalla käytetään Poppins Semiboldia.

Otsikon, alaotsikon ja leipätekstin koon tulee poiketa erotettavasti toisistaan.

## Otsikko Poppins Regular

### Alaotsikko Poppins semibol

**Boldattu koroste poppins Semibold**

Leipäteksti Poppins Regular sekä

- Luetteloteksti Poppins Regular

**2** **Painettujen ja tulostettujen materiaalien fontit ovat Calibri ja Verdana:**

Calibri Regular ja Light  
Käytetään leipäteksteissä

*Calibri Italic*  
Käytetään kuvateksteissä

**Calibri Bold ja Light**  
Käytetään otsikoissa

**Calibri Bold Italic**  
Käytetään otsikoissa toissijaisesti

*vaihtoehtoinen fontti* tulostetussa materiaalissa on  
Verdana Regular ja **Bold**

# 6. Typografia - Hymyllä ja sydämellä

Slogan "Hymyllä ja sydämellä" on muodostunut tunnistettavaksi osaksi sotilaskotijärjestön toimintaa. Se kertoo asenteesta, jolla sotilaskotityötä tehdään joka päivä.

Allura-fontti tulee vaiheittain korvaamaan nykyisen Hymyllä ja sydämellä -logossa olevan Blacksword Regular -fontin.

Muutos ei vaikuta logon muuhun visuaaliseen ilmeeseen, värimaailmaan tai mittasuhteisiin, vaan kyseessä on typografinen päivitys, joka modernisoi ilmettä säilyttäen sloganin tunnistettavuuden.

Allura-fontti:

*Hymyllä ja sydämellä*

*Hymyllä ja  
sydämellä*

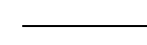

*Hymyllä ja  
sydämellä*



# 7. PowerPoint

## PowerPoint –pohjat | Aloitusdia

Aloitusdia on aina vakio. Voit muotoilla dian molempia otsikoita.

Ohjeistus löytyy erillisestä dokumentista ja on ladattavissa Sotilaskotiliiton intranetistä.



### Sotilaskotiliiton PowerPoint

Graafinen ohjeistus | Petra Antila



### Sotilaskotiliiton PowerPoint

Alaotsikko | päivämäärä | esittäjä

# PowerPoint

## PowerPoint -pohjat | sisäsivujen vaihtoehdot

**TÄRKEÄÄ!** Noudata kalvojen valmiita asetuksia. Älä siirrä tekstilaatikoita, vaihda listauksen kuvakkeita, muuta kuva-alueen kokoa, tai koita asetella kuva-alueelle useampia kuvia. Lopuksi tarkista, että tekstin kappaleet ovat linjassa eivätkä kuvat ole venähtäneitä.

### Otsikko yhdelle riville

Alaotsikko tarvittaessa, vältä pitkiä otsikoita

Leipäteksti ja otsikot: Poppins kuten uusilla verkkosivuillakin, **mutta ohuempi leikkaus**. Fontti kulkee käyttäjille upotettuna, joten sitä ei tarvitse asentaa voidakseen käyttää tiedostoa.

Alareunan infoteksti tumma vihreä, jotta se erottuu myös värinsä puolesta leipätekstistä.

Älä kirjoita kiinni infotekstiin, vaan jätä ilmaa sivun alareunaan.

x.x.2026 | Kirjoittajan nimi | Sotilaskotiliitto.fi



### Otsikko kuvadialle kahdelle riville

- Tämä on Bullet-lista dia
- Kuvan kanssa ei käytetä merkkiä
- Pääotsikon (Poppins Semibold) ja bulletlistan fontti (Poppins Regular) väri määritelty graafiseen ohjeistoon.

x.x.2026 | Kirjoittajan nimi | Sotilaskotiliitto.fi



# PowerPoint

## PowerPoint –pohjat | sisäsivujen vaihtoehdot

### Otsikko kuvadialle kahdelle riville

Leipäteksti: Poppins kuten uusilla verkkosivuillakin, mutta kapeampi leikkaus. Fontti kulkee käyttäjille upotettuna, joten sitä ei tarvitse asentaa voidakseen käyttää tiedostoa.

Jos asia ei mahdu luontevasti yhdelle dialle, jaa se kahteen diaan tekstien pienentämisen sijaan.

x.x.2026 | Kirjoittajan nimi | Sotilaskotilitto.fi

### Infoboksi tai graafi

- Esim. bullet-listana
- Taustaväri sama kuin uusilla verkkosivuilla ja fontissa.

Lähde | tarvittaessa



Lähde | Esimerkkikuva

### Vaihtoehto

Jos piirros tai graafi tarvitsee valkoisen pohjan tai enemmän tilaa, käytä tätä vaihtoehtoa. Tällöin kuvan lähteen voi merkitä ala-footeriin.

(älä muuta dian suhteita)

# PowerPoint

## PowerPoint -pohjat | sisäsivujen vaihtoehdot



### Vaihtoehto

Jos piirros, infoboksi tai graafi tarvitsee väripohjan ja enemmän tilaa, käytä tätä vaihtoehtoa.

Tällöin kuvan lähteen voi merkitä ala-footeriin.

(älä muuta dian suhteita)

## Väli dian otsikko

Tarvittaessa alaotsikko tai selite

# PowerPoint

## PowerPoint -pohjat | sisäsivujen vaihtoehdot

### Otsikko kuvadialle kahdelle riville

Leipäteksti: Poppins kuten uusilla verkkosivuillakin. Fontti kulkee käyttäjille upotettuna, joten sitä ei tarvitse asentaa voidakseen käyttää tiedostoa.

x.x.2026 | Kirjoittajan nimi | Sotilaskotilitto.fi



### Otsikko Alaotsikko

- Bullet-lista
- Kuvan kanssa ei merkkiä

Järjestömerkin kanssa ei käytetä muita kuvia kalvolla.

# PowerPoint

PowerPoint –pohjat | Päätösdia vaihtoehdot



# 8. Ohjeiston mukaiset materiaalit

## Käyntikortit

Kun yhdistyksellä on tarve tilata materiaaleja, ota yhteyttä Sotilaskotiliiton toimistoon [pia.ojala@sotilaskotiliitto.fi](mailto:pia.ojala@sotilaskotiliitto.fi) saadaksesi tarkemmat tilausohjeet. Muista myös seurata Vihreää viestiä, josta saa tietoa mm. yhteistilauksista.



# Ohjeiston mukaiset materiaalit

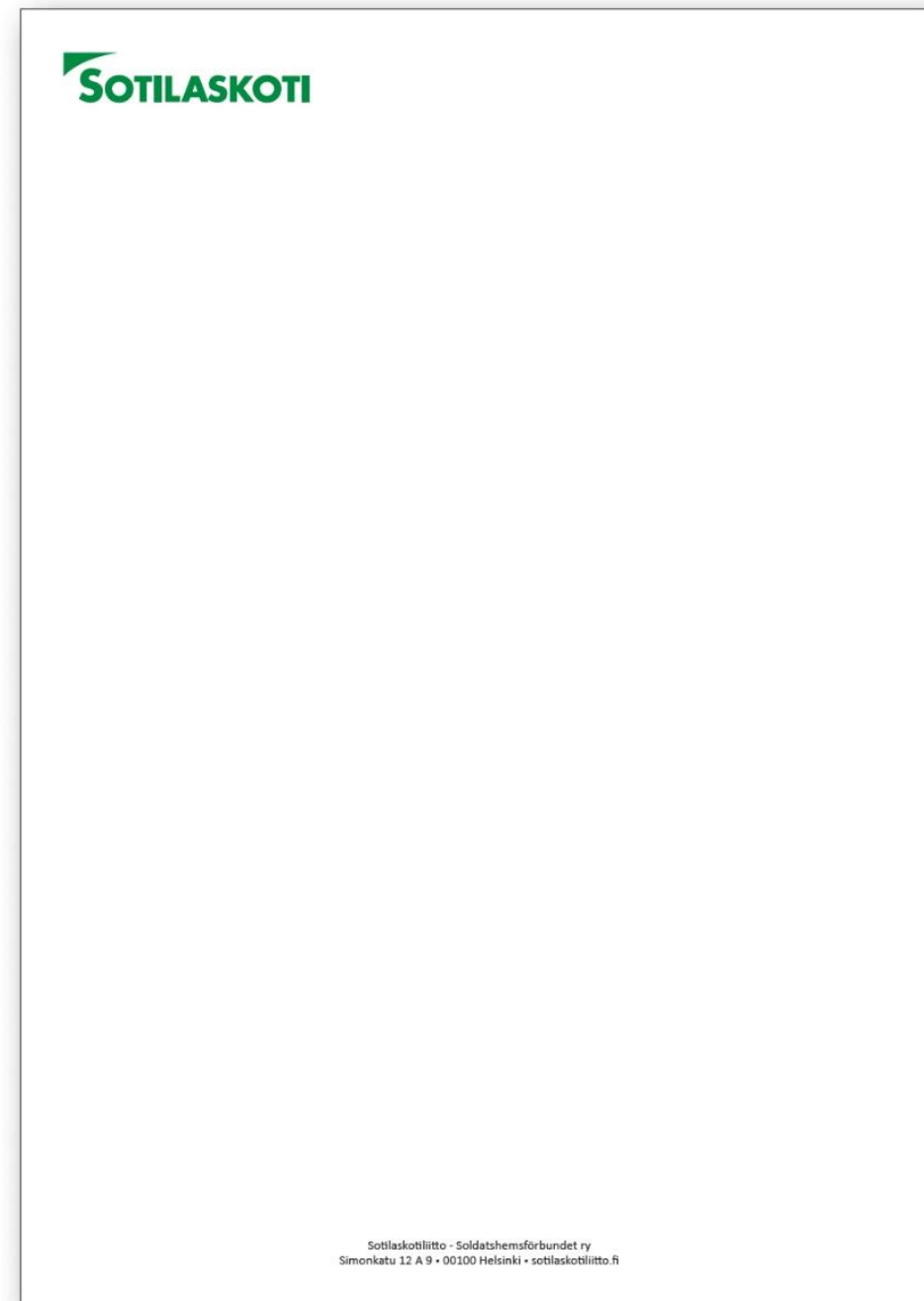

Lomake A4

Kuori C5



# Ohjeiston mukaiset materiaalit

Virallinen saatekortti A6



Adressi



Virallinen kutsukortti A6,  
4-sivuinen



# Ohjeiston mukaiset materiaalit

## Arvot –huoneentaulu A4

**ARVOT**

**Vapaaehtoisuus**  
Vapaaehtoisuus on suomalaisen sotilaskotityön omaleimaisin piirre. Järjestöön liitytään ja siinä toimitaan vapaaehtoisesti. Liittyessä sitoudutaan tekemään työtä sotilaskodin hyväksi.

**Yhteisöllisyys**  
Sotilaskotijärjestössä yhteisöllisyys on yhdistysten ja jäsenten verkottumista ja vuorovaikutusta varusmiehen sekä kertausharjoituksessa olevan reserviläisen vapaa-ajan viihtyvyyden tukemiseksi. Yhteisöllisyys on myös voimavara, joka vahvistaa yhteisön jäseniä.

**Osaaminen ja itsensä kehittäminen**  
Jokainen henkilö sotilaskodissa luovuttaa omat taitonsa järjestön käyttöön sekä kehittää sotilaskotityötä eteenpäin. Samalla sotilaskoti tarjoaa jäsenilleen mahdollisuuden oppia lisää ja kehittää itseään.

**Luotettavuus**  
Luotettavuus on sitä, että jäsenet pitävät ja toteuttavat sen mitä ovat luvanneet. Se on myös Sotilaskotiliiton ja yhdistysten luotettavuutta sekä keskinäisissä suhteissa että ulospäin.

**Illoisuus ja palvelualltius**  
Illoisuus ja palvelualltius tarkoittaa sitä, että asiakkaalle jää hyvä mieli sotilaskodista. Se tarkoittaa myös myönteistä suhtautumista toisiimme ja työhömmme.

Sotilaskotiliitto - Soldathemsförbundet ry

**VÄRDEN**

**Frivillighet**  
Den finländska soldathemsverksamheten grundar sig på frivillighet. Man ansluter sig till och verkar frivilligt inom organisationen. Då man ansluter sig till organisationen, förbinder man sig att verka för soldathemets bästa.

**Gemenskap**  
Gemenskapen inom soldathemsorganisationen innebär att man, med hjälp av nätverk och växelverkan mellan föreningarna och medlemmarna, skapar trivsel under fritiden för beväringarna och reservisterna på repetitionsövning. Gemenskapen är också en kraft, som stärker organisationens medlemmar.

**Kunskap och personlig utveckling**  
Varje person i soldathemmet delar med sig av sitt kunnande och utvecklar soldathemsverksa mheten vidare. Soldathemmet erbjuder sina medlemmar möjlighet att lära sig mera och utveckla sig själv.

**Pålitlighet**  
Pålitlighet grundar sig på tillit till att man sköter sina uppgifter väl inom föreningen. Pålitlighet är även att man har tillit till att Soldathemsförbundet och föreningarna sköter sina uppgifter, både i förhållande till varandra och utåt.

**Glädje och tjänstvillighet**  
Glatt beteende och tjänstvillighet ger kunden en positiv upplevelse av soldathemmet. Glädjen och tjänstvilligheten gör även att vi har ett positivt förhållande till varandra och det arbete vi gör.

Sotilaskotiliitto - Soldathemsförbundet ry

## I ♥ SODE –merkki



## Tulitikkurasia

**SOTILASKOTI**  
sotilaskoti.fi

**Tulitikkuja Tändstickor**  
Keskim. 45 i medelt.

# Ohjeiston mukaiset materiaalit

## Nimineula



Tekstin koko nimessä: 18 pt

Tekstin koko sotilaskotiyhdistyksen nimessä: 11 pt

## Kahvilippu



Koko: 90x50 mm (käyntikorttikoko)

### **Painatusohje:**

Kahvilippu painetaan materiaalille, josta luvaton kopiointi on mahdollisimman hankalaa.



# Ohjeiston mukaiset materiaalit

Munkkipussi



Kertakäyttömuki



# Ohjeiston mukaiset materiaalit

Lautasliina



Lautasliinan  
painatusmalli

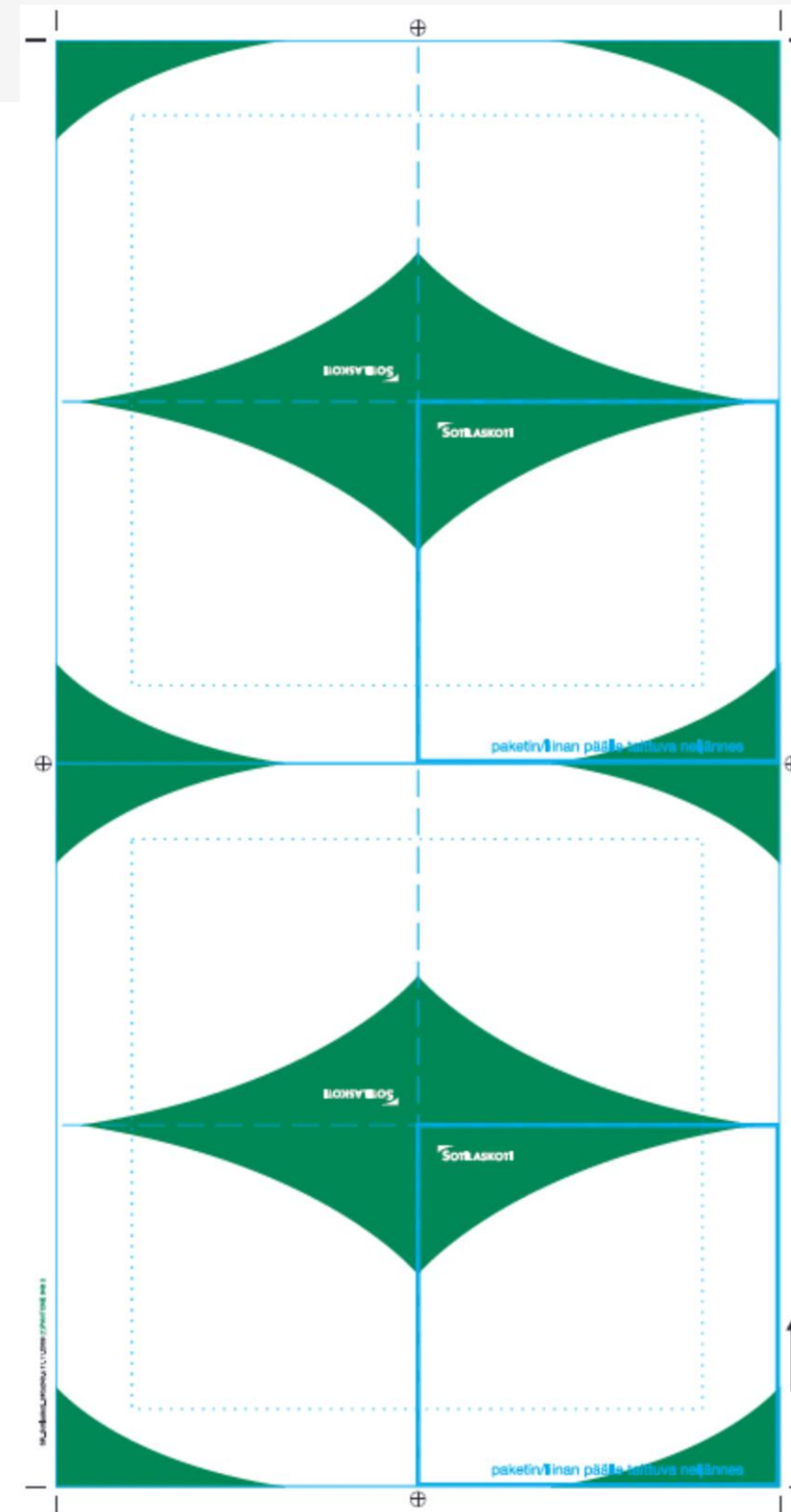

# Ohjeiston mukaiset materiaalit

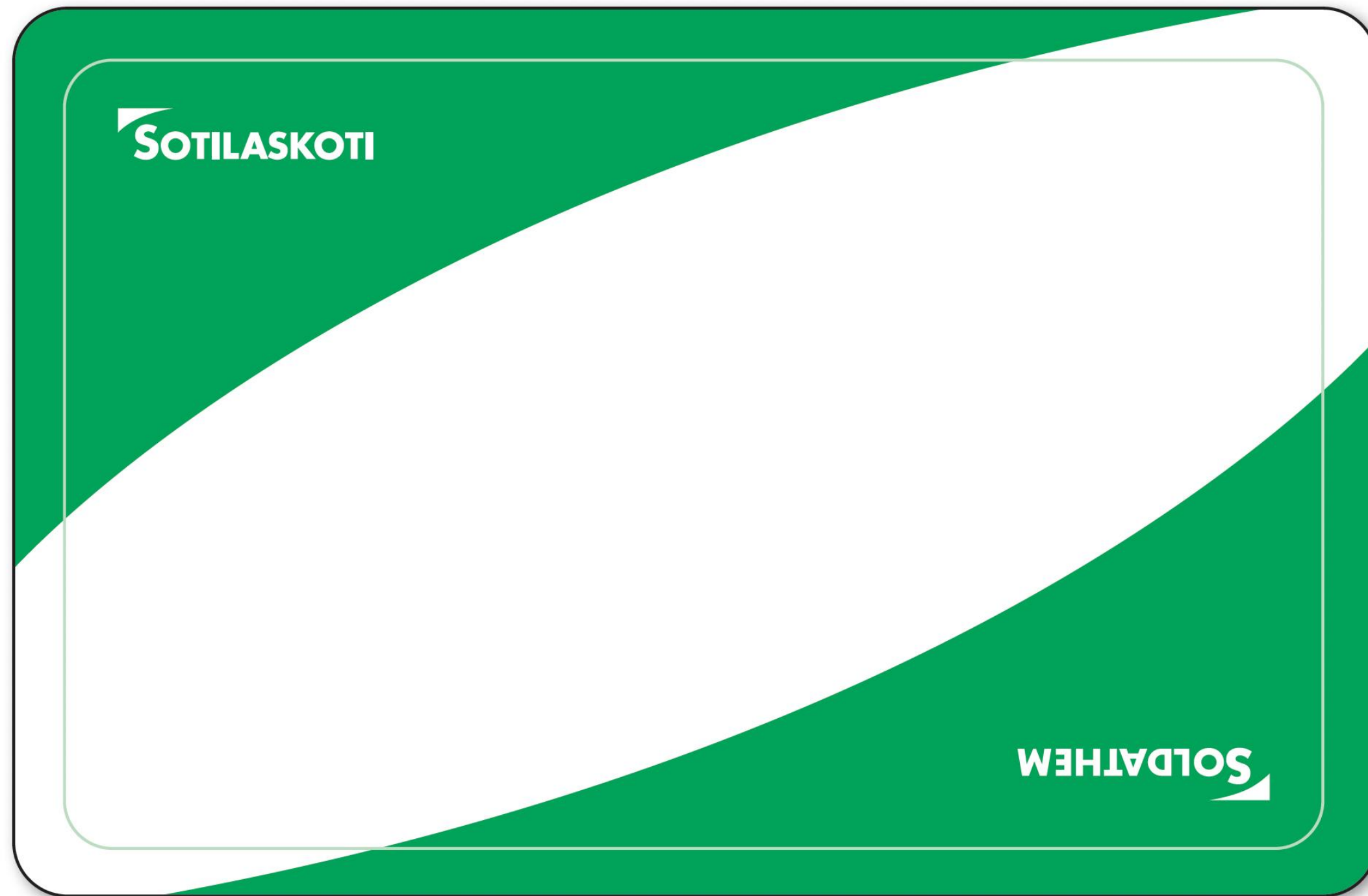

Tarjotin

# Ohjeiston mukaiset materiaalit

Posliinimuki



Posliinimukin  
kotelopohja

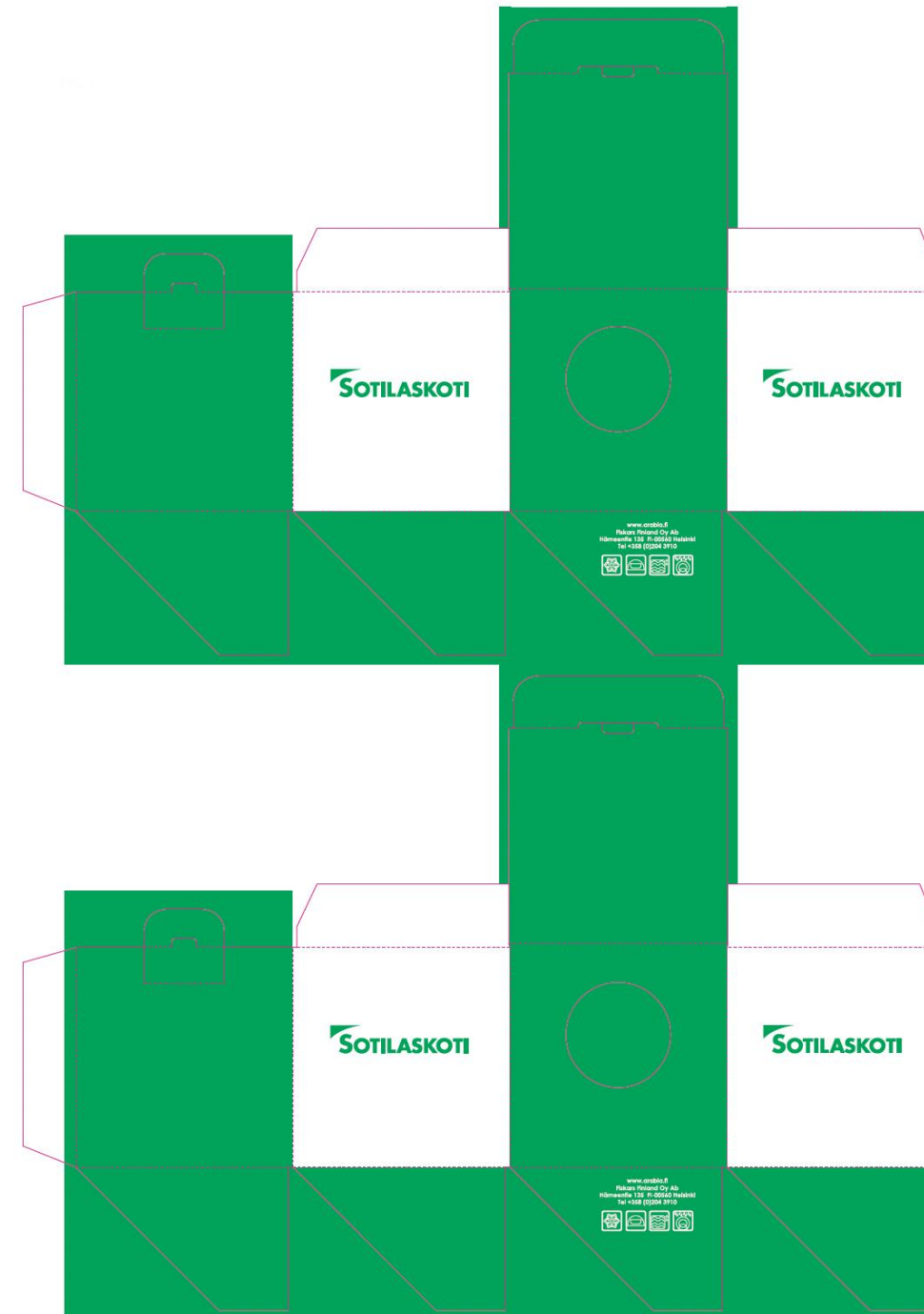

# Ohjeiston mukaiset materiaalit

## Hintaopasteet

### A5 vaaka

aukioloajat,  
ohjeistot,  
opasteet, infot

### A5 pysty

tarjouspohjat,  
ohjeistot,  
opasteet, infot

### A4 pysty/vaaka

hyllypuhujat,  
tarjouspohjat,  
blanco-taulut,  
aukioloajat

### A3 pysty/vaaka

blanco-taulut,  
ohjeistot,  
opasteet, infot

### A2 pysty

A-teline  
Koko: 35x100 mm

### Blanco-tauluun tekstit:

- Jätteiden lajitteluohjeistus
- Palauta astiat tähän
- Kupit tähän

### Muut hintaopasteet

päätetään  
tapauskohtaisesti.

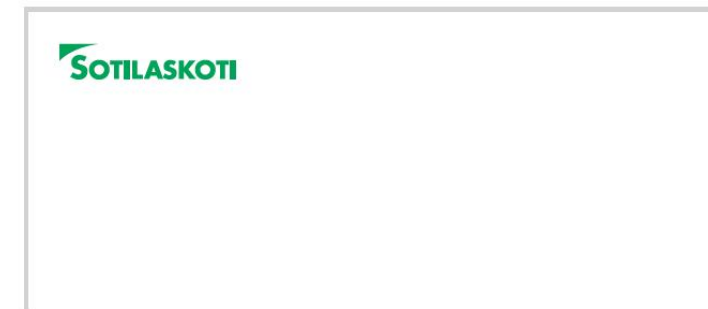
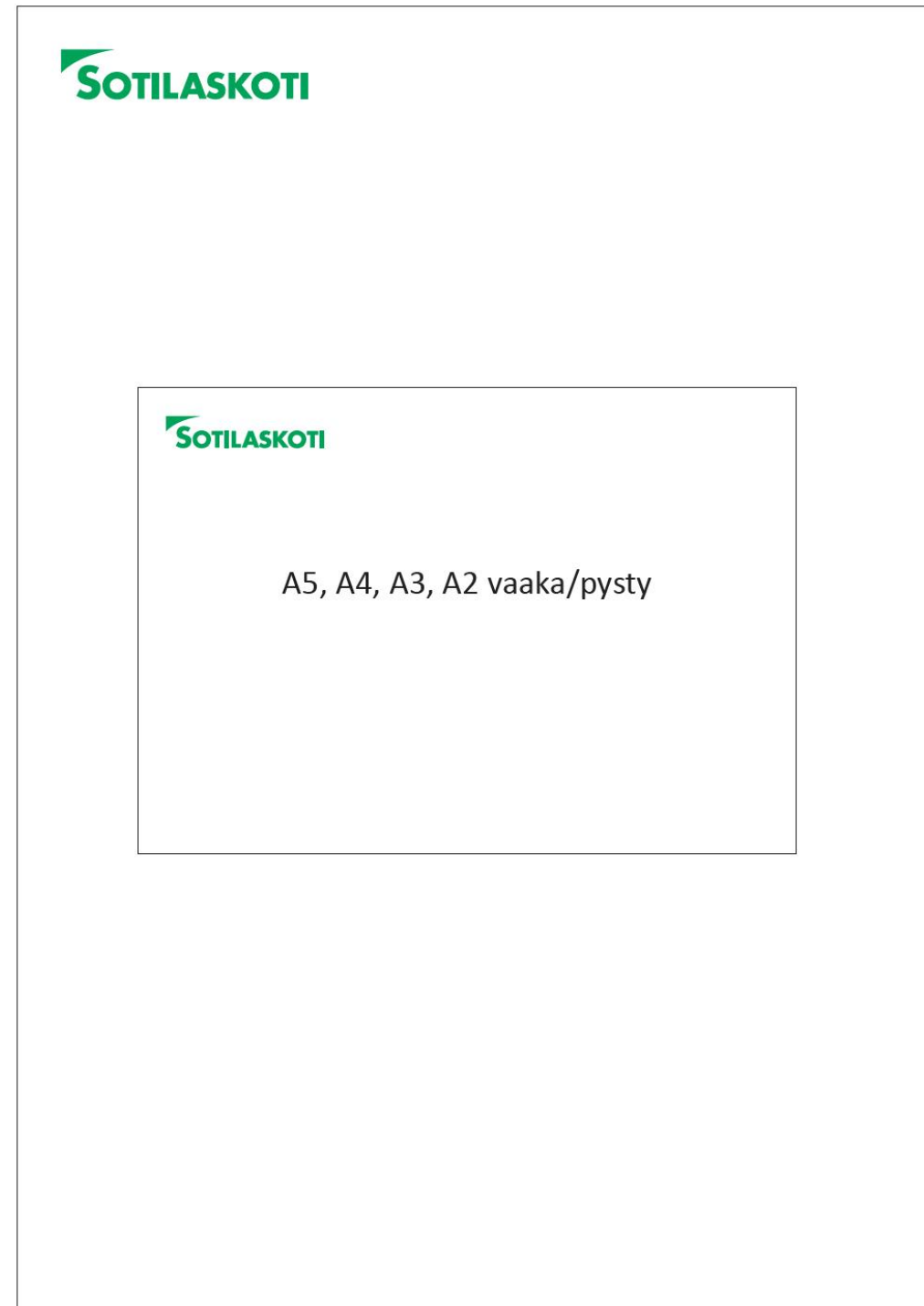

Koko: 30x70 mm

- Hyllynreunat
- R-piikit
- Vitriinit

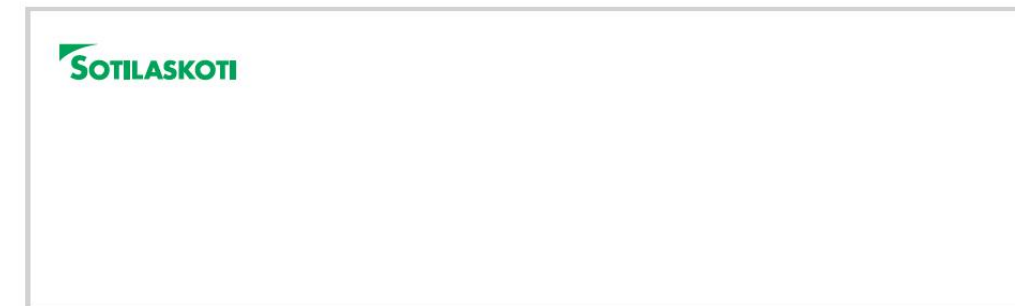

Koko: 30x100 mm hyllynreunat, vitriinit

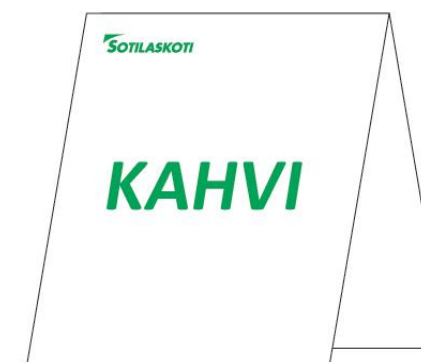

Koko: 110x55 mm ja 110x110 mm, taitettu

- Sokeriton
- Gluteeniton
- Laktoositon
- Maito
- Kerma
- Kahvi
- Tee

# Ohjeiston mukaiset materiaalit

## Muovitasku

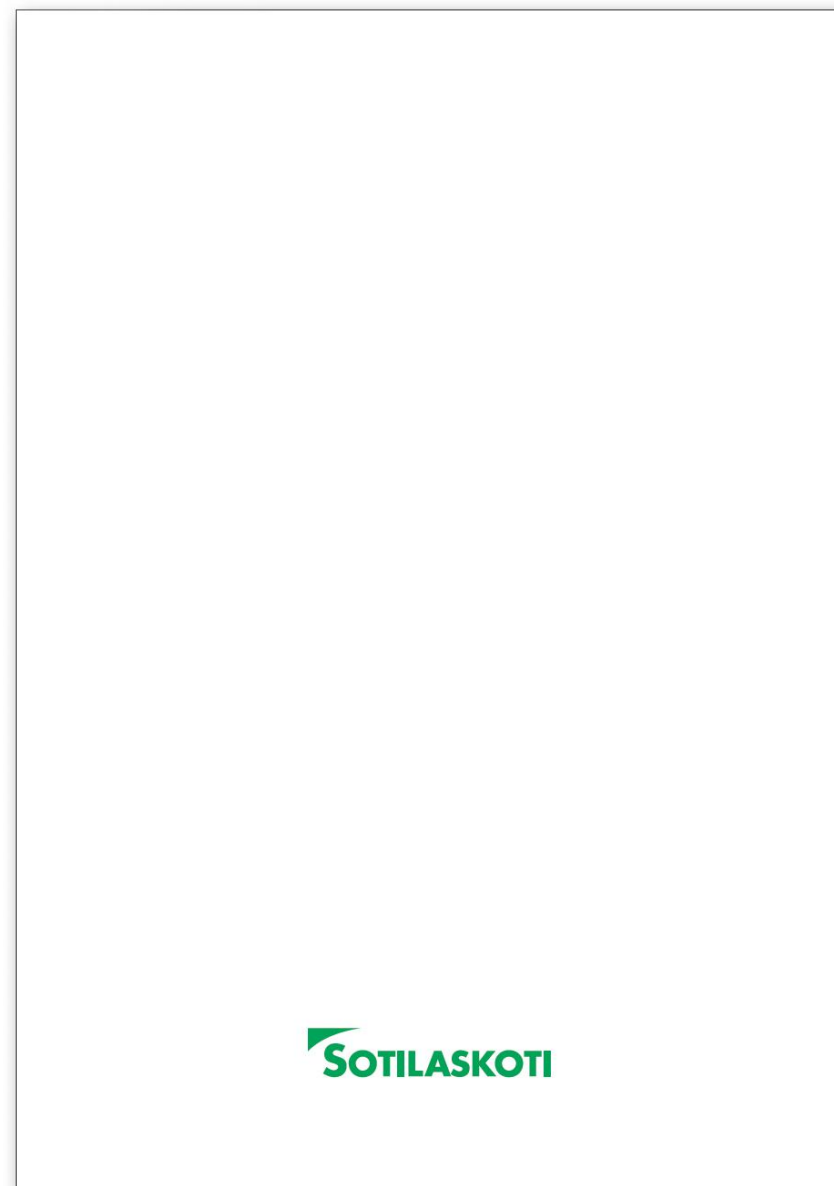

**HUOM!** Kun yhdistyksellä on tarve tilata materiaaleja, ota yhteyttä Sotilaskotiliiton toimistoon [pia.ojala@sotilaskotiliitto.fi](mailto:pia.ojala@sotilaskotiliitto.fi) saadaksesi tarkemmat tilausohjeet.



**Kiitos, että noudatat graafista ohjeistoa!  
Älä epäröi kysyä neuvoa soveltaessasi ohjeistoa.**

**Kysymyksiisi vastaa Susan Haanpää 040 139 3866  
tai [toimisto@sotilaskotiliitto.fi](mailto:toimisto@sotilaskotiliitto.fi)**